VÝPIS PROSKLENÝCH STĚN

OZNAČ. NA VÝKR.	POPIS	ROZMĚRY (mm)	NÁKRES	POČET KUSŮ 1 PP	1 NP	2 NP	STŘECHA	CELKEM	ZASKLENÍ	POZNÁMKA
3	VNĚJŠÍ PROSKLENÁ STĚNA S RÁMEM Z HLINÍKOVÝCH PROFILŮ – 10 KŘÍDEL S PŘERUŠENÝM TEPELNÝM MOSTEM DĚLENÍ DLE NÁKRESU ŠIROKÉ (ZDVOJENÉ) PROFILY UVNITŘ STĚNY VIZ STÁVAJÍCÍ STĚNY A OKNA DVĚ ČÁSTI OTVÍRAVÉ A SKLOPNÉ ZBYTEK PEVNĚ ZASKLENÝ STAVEBNÍ HLOUBKA RÁMU MIN. 72 MM STAVEBNÍ HLOUBKA KŘÍDLA MIN. 80 MM FUNKČNÍ SPÁRA DVOUSTUPŇOVĚ TĚSNĚNA VÍCEKOMOROVÉ STŘEDOVÉ TĚSNĚNÍ MIKROVENTILACE, CELOOBVODOVÉ KOVÁNÍ	5580x2920	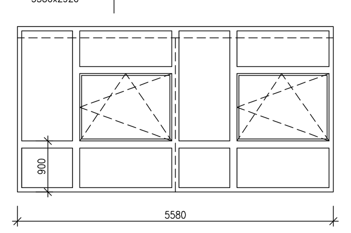	–	1	–	–	1	IZOLAČNÍM TROJSKLEM 8–16–6–16–8 Ug = 0,6 W/m2K Uw = 1,0 W/m2K (SOUČINITEL PROSTUPU CELÉ OTVOROVÉ VÝPLNĚ) POD SKLEM UMÍSTĚNA SPEC. PĚNOVÁ IZOLACE ZASKLENÍ BEZPEČNOSTNÍ SKLO VNĚJŠÍ LEPENÉ PROSTŘEDNÍ TVRZENÉ	VENKOVNÍ HLINÍKOVÝ PARAPET BARVA SHODNÁ S OKNEM Z VNITŘNÍ STRANY DOJEDE K RÁMU KER. DLAŽBA PODLAHY Z VENČÍ ELEKTRICKY OVLÁDANÁ ŽALUZIE Ž01 VŠECHNY OTVÍRAVÉ A SKLÁPĚCÍ ČÁSTI OPATŘIT SÍTÍ PROTI HMYZU
9	VNITŘNÍ PROSKLENÁ HLINÍKOVÁ STĚNA AUTOMATICKÉ DVOUKŘÍDLÉ POSUVNÉ DVEŘE BEZ PRAHU ELEKTRICKÝ POHON SE ZÁLOHOVÁNÍM Z AKU ELEKTRONICKÝ ZÁMEK DVEŘÍ SE ČTEČKOU VÍCE VIZ PROKET SLP (D.1.4.6)	2585x2950 + ROZŠIŘOVACÍ PROFIL BOČNÍ PRAVÝ 100x2950	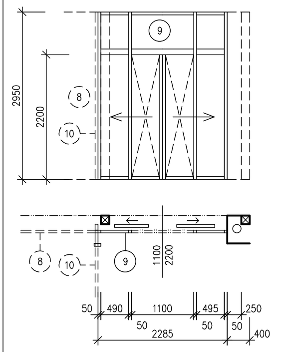	–	1	–	–	1	BEZPEČNOSTNÍ LEPENÉ SKLO VAROVNÉ ZNAČENÍ SKLENĚNÝCH VÝPLNÍ	Z JEDNÉ STRANY DOJEDE K RÁMU KER. DLAŽBA PODLAHY Z DRUHÉ STRANY KOBEREC
12	VNITŘNÍ PROSKLENÁ STĚNA S RÁMEM Z HLINÍKOVÝCH PROFILŮ – 10 KŘÍDEL DĚLENÍ DLE NÁKRESU ŠIROKÉ (ZDVOJENÉ) PROFILY UVNITŘ STĚNY VIZ STÁVAJÍCÍ STĚNY A OKNA PEVNĚ ZASKLENÉ JEDNY OTVÍRAVÉ PRAVÉ JEDNOKŘ. DVEŘE PANIKOVÁ HRAZDA VE SMĚRU ÚNIKU/KLIKA PANIKOVÝ ZÁMEK – FAB – GENERÁLNÍ KLÍČ PROVEDENÍ STĚNY OBDOBNÉ JAKO PŮVODNÍ PROVEDENÍ PROSKLENÉ STĚNY	5660x2950	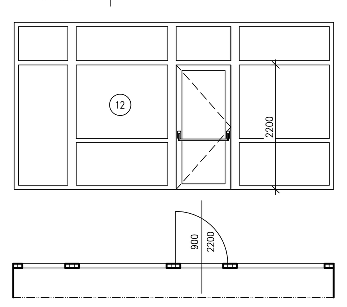	–	1	–	–	1	BEZPEČNOSTNÍ LEPENÁ SKLA VAROVNÉ ZNAČENÍ SKLENĚNÝCH VÝPLNÍ	U JEDNÉ STRANY DOJEDE K RÁMU KOBEREC, Z DRUHÉ STRANY KOBEREC A VINYL
13	VNITŘNÍ PROSKLENÁ STĚNA S RÁMEM Z HLINÍKOVÝCH PROFILŮ – 10 KŘÍDEL DĚLENÍ DLE NÁKRESU ŠIROKÉ (ZDVOJENÉ) PROFILY UVNITŘ STĚNY VIZ STÁVAJÍCÍ STĚNY A OKNA PEVNĚ ZASKLENÉ JEDNY OTVÍRAVÉ PRAVÉ JEDNOKŘ. DVEŘE PANIKOVÁ HRAZDA VE SMĚRU ÚNIKU/KLIKA PANIKOVÝ ZÁMEK – FAB – GENERÁLNÍ KLÍČ PROVEDENÍ STĚNY OBDOBNÉ JAKO PŮVODNÍ PROVEDENÍ PROSKLENÉ STĚNY	5670x2950	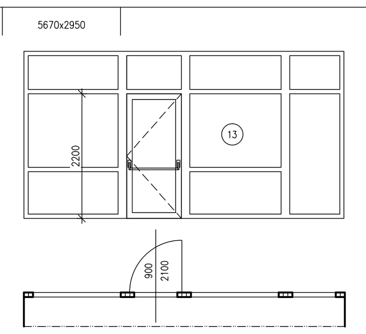	–	1	–	–	1	BEZPEČNOSTNÍ LEPENÁ SKLA VAROVNÉ ZNAČENÍ SKLENĚNÝCH VÝPLNÍ	Z OBOU STRAN DOJEDE K RÁMU KER. DLAŽBA PODLAHY
14	VNITŘNÍ PROSKLENÁ STĚNA S RÁMEM Z HLINÍKOVÝCH PROFILŮ – 5 KŘÍDEL DĚLENÍ DLE NÁKRESU PEVNĚ ZASKLENÉ JEDNY OTVÍRAVÉ PRAVÉ JEDNOKŘ. DVEŘE PANIKOVÁ HRAZDA VE SMĚRU ÚNIKU/KLIKA PANIKOVÝ ZÁMEK – FAB – GENERÁLNÍ KLÍČ PROVEDENÍ STĚNY OBDOBNÉ JAKO PŮVODNÍ PROVEDENÍ PROSKLENÉ STĚNY CELOOBVODOVÉ KOVÁNÍ SAMOZAVÍRAČ P.O. EI 30 DP3–C – VÍCE VIZ PBŘ	1834x2810	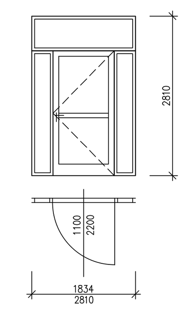	1	–	–	–	1	BEZPEČNOSTNÍ LEPENÁ SKLA VAROVNÉ ZNAČENÍ SKLENĚNÝCH VÝPLNÍ	Z OBOU STRAN DOJEDE K RÁMU KER. DLAŽBA PODLAHY
15	VNĚJŠÍ PROSKLENÁ STĚNA S RÁMEM Z HLINÍKOVÝCH PROFILŮ – 4 KŘÍDLA S PŘERUŠENÝM TEPELNÝM MOSTEM DĚLENÍ DLE NÁKRESU PRAVÁ ČÁST – OKNO – PEVNĚ ZASKLENÁ LEVÁ ČÁST – OTVÍRAVÉ LEVÉ JEDNOKŘ. DVEŘE NADSVĚTLÍK SKLÁPĚCÍ PANIKOVÁ HRAZDA VE SMĚRU ÚNIKU/KLIKA PANIKOVÝ ZÁMEK – FAB – GENERÁLNÍ KLÍČ STAVĚČ KŘÍDEL STAVEBNÍ HLOUBKA RÁMU MIN. 72 MM STAVEBNÍ HLOUBKA KŘÍDLA MIN. 80 MM FUNKČNÍ SPÁRA DVOUSTUPŇOVĚ TĚSNĚNA VÍCEKOMOROVÉ STŘEDOVÉ TĚSNĚNÍ CELOOBVODOVÉ KOVÁNÍ, MECHANICKÉ OVLÁDÁNÍ SKLÁPĚNÍ Z VÝŠKY UŽIVATELE STOJÍCÍHO NA PODLAZE PROVEDENÍ JAKO STÁVAJÍCÍ OKNA	2580x2740	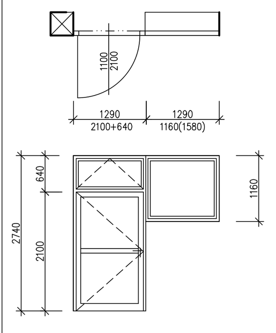	1	–	–	–	1	IZOLAČNÍM TROJSKLEM 8–16–6–16–8 Ug = 0,6 W/m2K Uw = 1,0 W/m2K (SOUČINITEL PROSTUPU CELÉ OTVOROVÉ VÝPLNĚ) POD SKLEM UMÍSTĚNA SPEC. PĚNOVÁ IZOLACE ZASKLENÍ BEZPEČNOSTNÍ SKLO VNĚJŠÍ LEPENÉ PROSTŘEDNÍ TVRZENÉ VAROVNÉ ZNAČENÍ SKLENĚNÝCH VÝPLNÍ	VENKOVNÍ HLINÍKOVÝ PARAPET BARVA SHODNÁ S OKNEM Z VNITŘNÍ STRANY DOJEDE K RÁMU KER. DLAŽBA PODLAHY Z VNĚJŠÍ STRANY DOJEDE K RÁMU ZÁMKOVÁ DLAŽBA VŠECHNY OTVÍRAVÉ A SKLÁPĚCÍ ČÁSTI OPATŘIT SÍTÍ PROTI HMYZU
16	VNITŘNÍ PROSKLENÁ STĚNA S RÁMEM Z HLINÍKOVÝCH PROFILŮ – 7 KŘÍDEL DĚLENÍ DLE NÁKRESU PEVNĚ ZASKLENÉ JEDNY OTVÍRAVÉ DVOUKŘÍDLOVÉ DVEŘE PANIKOVÁ HRAZDA VE SMĚRU ÚNIKU/KLIKA PANIKOVÝ ZÁMEK – FAB – GENERÁLNÍ KLÍČ SAMOZAVÍRAČ S KOORDINÁTOREM ZAVŘENÍ TĚSNÉ PROTI PRONIKU KOUŘE P.O. EW 30 DP3–C–S200 – VÍCE VIZ PBŘ PROVEDENÍ STĚNY OBDOBNÉ JAKO PŮVODNÍ PROVEDENÍ PROSKLENÉ STĚNY	2310x2700	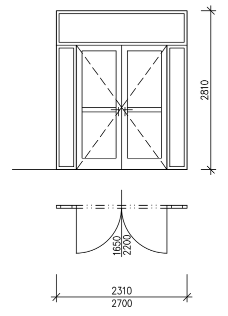	–	2	–	–	2	BEZPEČNOSTNÍ LEPENÁ SKLA VAROVNÉ ZNAČENÍ SKLENĚNÝCH VÝPLNÍ	Z OBOU STRAN DOJEDE K RÁMU KER. DLAŽBA PODLAHY
17	VNITŘNÍ PROSKLENÁ STĚNA S RÁMEM Z HLINÍKOVÝCH PROFILŮ – 5 KŘÍDEL DĚLENÍ DLE NÁKRESU PEVNĚ ZASKLENÉ JEDNY OTVÍRAVÉ DVOUKŘÍDLOVÉ DVEŘE PANIKOVÁ HRAZDA VE SMĚRU ÚNIKU/KLIKA PANIKOVÝ ZÁMEK – FAB – GENERÁLNÍ KLÍČ SAMOZAVÍRAČ S KOORDINÁTOREM ZAVŘENÍ TĚSNÉ PROTI PRONIKU KOUŘE P.O. EW 30 DP3–C–S200 – VÍCE VIZ PBŘ PROVEDENÍ STĚNY OBDOBNÉ JAKO STÁVAJÍCÍ PROSKLENÉ STĚNY	2310x2920	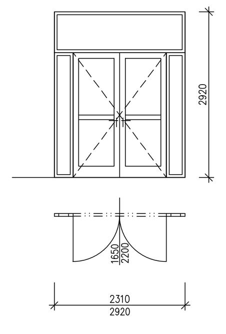	–	1	–	–	1	BEZPEČNOSTNÍ LEPENÁ SKLA VAROVNÉ ZNAČENÍ SKLENĚNÝCH VÝPLNÍ	Z OBOU STRAN DOJEDE K RÁMU KER. DLAŽBA PODLAHY

VÝPIS DVEŘÍ

OZNAČ. NA VÝKR.	POPIS	ROZMĚRY (mm)	NÁKRES	POČET KUSŮ 1 PP	1 NP	2 NP	STŘECHA	CELKEM	ZASKLENÍ	POZNÁMKA
21/–	VNITŘNÍ AUTOMATICKÉ DVOUKŘÍDLOVÉ DVEŘE POSUVNÉ NA STĚNU KONSTRUKCE Z HLINÍKOVÝCH PROFILŮ DĚLENÍ DLE NÁKRESU PEVNĚ ZASKLENÉ FAB – GENERÁLNÍ KLÍČ PROVEDENÍ STĚNY OBDOBNÉ JAKO STÁVAJÍCÍ POSUVNÉ DVEŘE V SOUSEDNÍ PŘÍPRAVNĚ	1600x2250	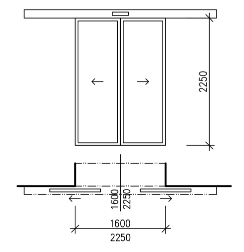	–	1	–	–	1	BEZPEČNOSTNÍ LEPENÁ SKLA Z VĚTŠÍ ČÁSTI NEPRŮHLEDNÁ VAROVNÉ ZNAČENÍ SKLENĚNÝCH VÝPLNÍ	
22/P	VNITŘNÍ OTOČNÉ DVOUKŘÍDLOVÉ DVEŘE RÁM DVEŘÍ Z MASIVNÍHO DŘEVA POVRCH CPL LAMINÁT PEVNĚ ZASKLENÉ DĚLENÍ DLE NÁKRESU OBLOŽKOVÁ DŘEVĚNÁ ZÁRUBEŇ Š. 400 MM BEZFALCOVÁ, POVRCH CPL LAMINÁT PANIKOVÁ HRAZDA VE SMĚRU ÚNIKU/KLIKA PANIKOVÝ ZÁMEK – FAB – GENERÁLNÍ KLÍČ SAMOZAVÍRAČ S KOORDINÁTOREM ZAVŘENÍ TĚSNÉ PROTI PRONIKU KOUŘE P.O. C–S200 – VÍCE VIZ PBŘ	1650x2100	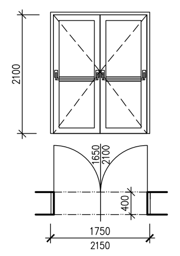	–	1	–	–	1	BEZPEČNOSTNÍ LEPENÁ SKLA Z VĚTŠÍ ČÁSTI NEPRŮHLEDNÁ VAROVNÉ ZNAČENÍ SKLENĚNÝCH VÝPLNÍ	Z VNITŘNÍ STRANY DOJEDE K RÁMU KOBEREC Z VNĚJŠÍ STRANY DOJEDE K RÁMU KER. DLAŽBA PODLAHY
23/–	VNĚJŠÍ PROSKLENÁ STĚNA S RÁMEM Z HLINÍKOVÝCH PROFILŮ – 3 KŘÍDLA S PŘERUŠENÝM TEPELNÝM MOSTEM DĚLENÍ DLE NÁKRESU NADSVĚTLÍK – PEVNĚ ZASKLENÝ DVOUKŘÍDLÉ OTOČNÉ DVEŘE PANIKOVÁ HRAZDA VE SMĚRU ÚNIKU/KLIKA PANIKOVÝ ZÁMEK – FAB – GENERÁLNÍ KLÍČ STAVĚČ KŘÍDEL STAVEBNÍ HLOUBKA RÁMU MIN. 72 MM STAVEBNÍ HLOUBKA KŘÍDLA MIN. 80 MM FUNKČNÍ SPÁRA DVOUSTUPŇOVĚ TĚSNĚNA VÍCEKOMOROVÉ STŘEDOVÉ TĚSNĚNÍ CELOOBVODOVÉ KOVÁNÍ, PROVEDENÍ JAKO STÁVAJÍCÍ OKNA	1815x3000	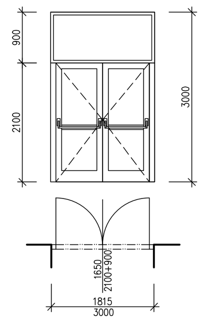	–	1	–	–	1	IZOLAČNÍM TROJSKLEM 8–16–6–16–8 Ug = 0,6 W/m2K Uw = 1,0 W/m2K (SOUČINITEL PROSTUPU CELÉ OTVOROVÉ VÝPLNĚ) POD SKLEM UMÍSTĚNA SPEC. PĚNOVÁ IZOLACE ZASKLENÍ BEZPEČNOSTNÍ SKLO VNĚJŠÍ LEPENÉ PROSTŘEDNÍ TVRZENÉ VAROVNÉ ZNAČENÍ SKLENĚNÝCH VÝPLNÍ	Z VNITŘNÍ STRANY DOJEDE K RÁMU KER. DLAŽBA PODLAHY Z VNĚJŠÍ STRANY DOJEDE K RÁMU ZÁMKOVÁ DLAŽBA
24/L	VNITŘNÍ OTOČNÉ DVOUKŘÍDLOVÉ DVEŘE RÁM DVEŘÍ Z MASIVNÍHO DŘEVA POVRCH CPL LAMINÁT PEVNĚ ZASKLENÉ DĚLENÍ DLE NÁKRESU OBLOŽKOVÁ DŘEVĚNÁ ZÁRUBEŇ Š. 125 MM BEZFALCOVÁ, POVRCH CPL LAMINÁT PANIKOVÁ HRAZDA VE SMĚRU ÚNIKU/KLIKA PANIKOVÝ ZÁMEK – FAB – GENERÁLNÍ KLÍČ SAMOZAVÍRAČ S KOORDINÁTOREM ZAVŘENÍ TĚSNÉ PROTI PRONIKU KOUŘE P.O. EI 15 DP3–C–S200 – VÍCE VIZ PBŘ	1450x1970	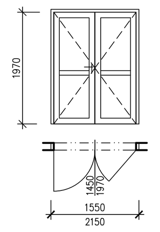	–	1	–	–	1	BEZPEČNOSTNÍ LEPENÁ SKLA Z VĚTŠÍ ČÁSTI NEPRŮHLEDNÁ VAROVNÉ ZNAČENÍ SKLENĚNÝCH VÝPLNÍ	Z OBOU STRAN DOJEDE K RÁMU KER. DLAŽBA PODLAHY
25/L	VNITŘNÍ OTOČNÉ DVOUKŘÍDLOVÉ DVEŘE RÁM DVEŘÍ Z MASIVNÍHO DŘEVA POVRCH CPL LAMINÁT PEVNĚ ZASKLENÉ DĚLENÍ DLE NÁKRESU DŘEVĚNÁ ZÁRUBEŇ Š. 125 MM BEZFALCOVÁ, POVRCH CPL LAMINÁT PANIKOVÁ HRAZDA VE SMĚRU ÚNIKU/KLIKA PANIKOVÝ ZÁMEK – FAB – GENERÁLNÍ KLÍČ SAMOZAVÍRAČ S KOORDINÁTOREM ZAVŘENÍ TĚSNÉ PROTI PRONIKU KOUŘE P.O. EI 15 DP3–C–S200 – VÍCE VIZ PBŘ	1650x2100	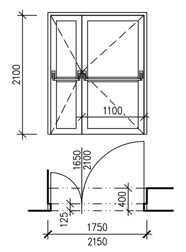	–	1	–	–	1	BEZPEČNOSTNÍ LEPENÁ SKLA Z VĚTŠÍ ČÁSTI NEPRŮHLEDNÁ VAROVNÉ ZNAČENÍ SKLENĚNÝCH VÝPLNÍ	Z VNITŘNÍ STRANY DOJEDE K RÁMU KOBEREC Z VNĚJŠÍ STRANY DOJEDE K RÁMU KER. DLAŽBA PODLAHY
26/–	VNITŘNÍ OTOČNÉ DVOUKŘÍDLOVÉ DVEŘE RÁM DVEŘÍ Z MASIVNÍHO DŘEVA POVRCH CPL LAMINÁT PEVNĚ ZASKLENÉ DĚLENÍ DLE NÁKRESU OBLOŽKOVÁ DŘEVĚNÁ ZÁRUBEŇ Š. 400 MM BEZFALCOVÁ, POVRCH CPL LAMINÁT PANIKOVÁ HRAZDA VE SMĚRU ÚNIKU/KLIKA PANIKOVÝ ZÁMEK – FAB – GENERÁLNÍ KLÍČ P.O. C – VÍCE VIZ PBŘ	1650x2150	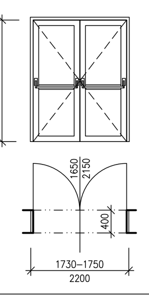	–	4	–	–	4	BEZPEČNOSTNÍ LEPENÁ SKLA Z VĚTŠÍ ČÁSTI NEPRŮHLEDNÁ VAROVNÉ ZNAČENÍ SKLENĚNÝCH VÝPLNÍ	Z JEDNÉ STRANY DOJEDE K RÁMU KOBEREC Z DRUHÉ STRANY DOJEDE K RÁMU KER. DLAŽBA PODLAHY
27/P 27/L	VNITŘNÍ OTOČNÉ JEDNOKŘÍDLOVÉ DVEŘE RÁM DVEŘÍ Z MASIVNÍHO DŘEVA POVRCH CPL LAMINÁT PLNÉ OBLOŽKOVÁ DŘEVĚNÁ ZÁRUBEŇ Š. 125 MM BEZFALCOVÁ, POVRCH CPL LAMINÁT KLIKA/KLIKA FAB – GENERÁLNÍ KLÍČ SAMOZAVÍRAČ P.O. EW 30 DP3–C – VÍCE VIZ PBŘ	800x1970	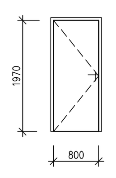	– –	1 1	– –	– –	1 1		Z OBOU STRAN DOJEDE K RÁMU KER. DLAŽBA PODLAHY
31/P	VSTUPNÍ OTOČNÉ JEDNOKŘÍDLOVÉ DVEŘE PLNÉ OCELOVÉ ZATEPLENÉ VČETNĚ OCEL. ZÁRUBNĚ KŘÍDLO TL. 55 MM VYPLNĚNÉ POLYSTYRENEM STAVEBNÍ HLOUBKA ZÁRUBNĚ 90 MM A DVOJITÉ OBVODOVÉ TĚSNĚNÍ ŽÁROVĚ ZINKOVÁNY A OPATŘENY POVRCHOVOU ÚPRAVOU PRÁŠKOVOU BARVOU V ŠEDÉM ODSTÍNU PANIKOVÁ KLIKA VE SMĚRU ÚNIKU/KLIKA PANIKOVÝ ZÁMEK – FAB – GENERÁLNÍ KLÍČ STAVĚČ KŘÍDEL	900x1970	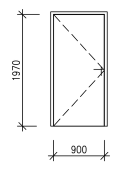	2	–	–	–	2	Ud = 1,4 W/m2K (SOUČINITEL PROSTUPU CELÉ OTVOROVÉ VÝPLNĚ)	
32/P	VNITŘNÍ OTOČNÉ JEDNOKŘÍDLOVÉ DVEŘE PLNÉ OCELOVÉ VČETNĚ OCEL. ZÁRUBNĚ OCEL. ZÁRUBEŇ PRO TL. ZDIVA 125 MM ŽÁROVĚ ZINKOVÁNY A OPATŘENY POVRCHOVOU ÚPRAVOU PRÁŠKOVOU BARVOU V ŠEDÉM ODSTÍNU KLIKA/KLIKA ZÁMEK FAB – GENERÁLNÍ KLÍČ SAMOZAVÍRAČ A STAVĚČ KŘÍDEL	900x1970	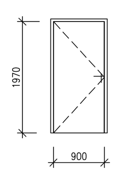	1	–	–	–	1		
33/–	VNITŘNÍ OTOČNÉ DVOUKŘÍDLOVÉ DVEŘE OCELOVÉ DO NÁKLADNÍHO VÝTAHU JAKO NÁHRADA ZA STÁVAJÍCÍ BARVA V ŠEDÉM ODSTÍNU P.O. 15 DP1 – VÍCE VIZ PBŘ	1170x2090	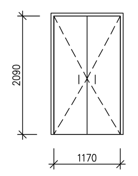	1	1	–	–	2		
34/L	VNITŘNÍ OTOČNÉ JEDNOKŘÍDLOVÉ DVEŘE PLNÉ OCELOVÉ DO STÁVAJÍCÍ ZÁRUBNĚ OCEL. ZÁRUBEŇ PRO TL. ZDIVA 125 MM ŽÁROVĚ ZINKOVÁNY A OPATŘENY POVRCHOVOU ÚPRAVOU PRÁŠKOVOU BARVOU V ŠEDÉM ODSTÍNU KLIKA/KLIKA ZÁMEK FAB – GENERÁLNÍ KLÍČ SAMOZAVÍRAČ P.O. EI 30 DP3–C – VÍCE VIZ PBŘ	600x1970	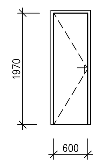	1	–	–	–	1		
35/– 36/–	VNITŘNÍ OTOČNÉ DVOUKŘÍDLOVÉ DVEŘE PLNÉ OCELOVÉ DO STÁVAJÍCÍ ZÁRUBNĚ OCEL. ZÁRUBEŇ PRO TL. ZDIVA 125 MM ŽÁROVĚ ZINKOVÁNY A OPATŘENY POVRCHOVOU ÚPRAVOU PRÁŠKOVOU BARVOU V ŠEDÉM ODSTÍNU KLIKA/KLIKA ZÁMEK FAB – GENERÁLNÍ KLÍČ SAMOZAVÍRAČ S KOORDINÁTOREM ZAVŘENÍ P.O. EW 30 DP3–C – VÍCE VIZ PBŘ	1500x1970 1450x1970	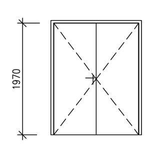	1 1	– –	– –	– –	1 1		
37/L	VNITŘNÍ OTOČNÉ JEDNOKŘÍDLOVÉ DVEŘE PLNÉ OCELOVÉ DO STÁVAJÍCÍ ZÁRUBNĚ OCEL. ZÁRUBEŇ PRO TL. ZDIVA 125 MM ŽÁROVĚ ZINKOVÁNY A OPATŘENY POVRCHOVOU ÚPRAVOU PRÁŠKOVOU BARVOU V ŠEDÉM ODSTÍNU KLIKA/KLIKA ZÁMEK FAB – GENERÁLNÍ KLÍČ TĚSNÉ PROTI PRONIKU KOUŘE SAMOZAVÍRAČ P.O. EI 15 DP3–C–S200 – VÍCE VIZ PBŘ	600x1970	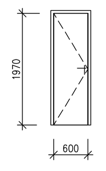	–	1	–	–	1		
40/P	VNITŘNÍ OTOČNÉ JEDNOKŘÍDLOVÉ DVEŘE PLNÉ OCELOVÉ VČETNĚ OCEL. UHELNÍKOVÉ ZÁRUBNĚ ŽÁROVĚ ZINKOVÁNY A OPATŘENY POVRCHOVOU ÚPRAVOU PRÁŠKOVOU BARVOU V ŠEDÉM ODSTÍNU KLIKA/KLIKA ZÁMEK FAB – GENERÁLNÍ KLÍČ SAMOZAVÍRAČ A STAVĚČ KŘÍDEL	1100x1970	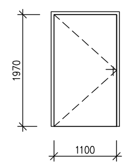	–	–	1	–	1		

VÝPIS PROSKLENÉ FASÁDY

OZNAČ. NA VÝKR.	POPIS	ROZMĚRY (mm)	NÁKRES	POČET KUSŮ 1 PP	1 NP	2 NP	STŘECHA	CELKEM	ZASKLENÍ	POZNÁMKA
8	PROSKLENÁ HLINÍKOVÁ FASÁDA CW 50 ESTETICKÉ TENKÉ LINIE DÍKY ŠTÍHLÝM PROFILŮM POSUVNÉ DVEŘE S MANUÁLNÍM OVLÁDÁNÍM BEZ PRAHU Uw MAX. 1,1 W/m2K (SOUČINITEL PROSTUPU CELÉ VÝPLNĚ)	14220x2950	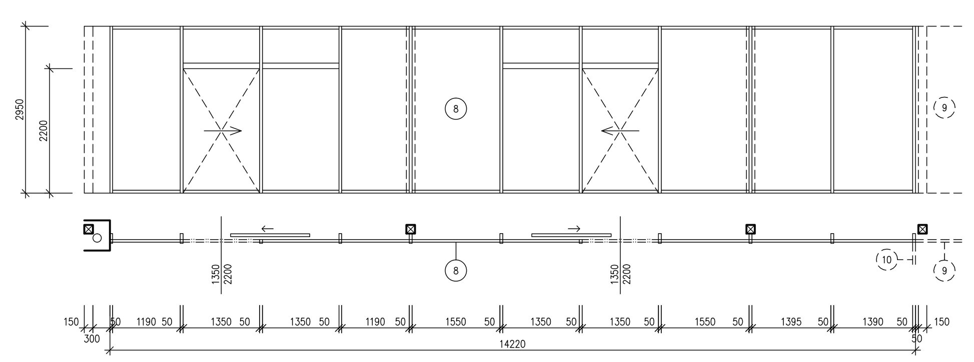	–	1	–	–	1	IZOLAČNÍM TROJSKLEM Ug MAX. 0,9 W/m2K BEZPEČNOSTNÍ SKLO VNĚJŠÍ LEPENÉ PROSTŘEDNÍ TVRZENÉ VAROVNÉ ZNAČENÍ SKLENĚNÝCH VÝPLNÍ	POSUVNÉ ČÁSTI OPATŘIT SÍTÍ PROTI HMYZU
10	PROSKLENÁ HLINÍKOVÁ FASÁDA CW 50 ESTETICKÉ TENKÉ LINIE DÍKY ŠTÍHLÝM PROFILŮM POSUVNÉ DVEŘE S MANUÁLNÍM OVLÁDÁNÍM BEZ PRAHU PEVNÁ ČÁST P.O. 15 MINUT Uw MAX. 1,1 W/m2K (SOUČINITEL PROSTUPU CELÉ VÝPLNĚ)	8400x2950	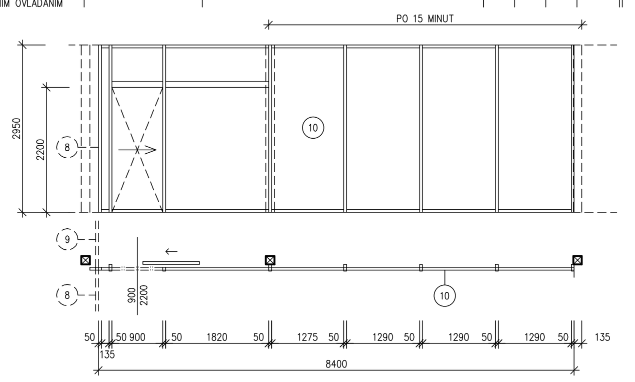	–	1	–	–	1	IZOLAČNÍM TROJSKLEM Ug MAX. 0,9 W/m2K BEZPEČNOSTNÍ SKLO VNĚJŠÍ LEPENÉ PROSTŘEDNÍ TVRZENÉ VAROVNÉ ZNAČENÍ SKLENĚNÝCH VÝPLNÍ	POSUVNÉ ČÁSTI OPATŘIT SÍTÍ PROTI HMYZU
11	PROSKLENÁ HLINÍKOVÁ FASÁDA CW 50 ESTETICKÉ TENKÉ LINIE DÍKY ŠTÍHLÝM PROFILŮM POSUVNÉ DVEŘE S MANUÁLNÍM OVLÁDÁNÍM BEZ PRAHU PEVNÁ ČÁST P.O. 15 MINUT Uw MAX. 1,1 W/m2K (SOUČINITEL PROSTUPU CELÉ VÝPLNĚ)	8215x2950	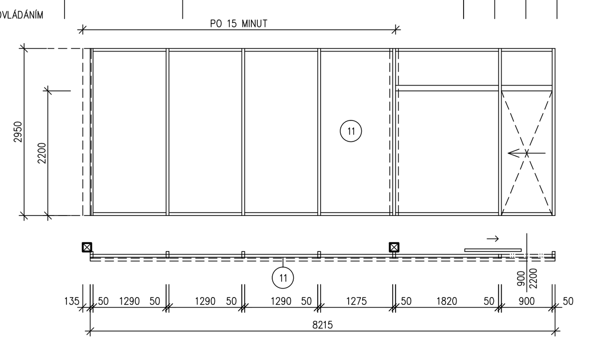	–	1	–	–	1	IZOLAČNÍM TROJSKLEM Ug MAX. 0,9 W/m2K BEZPEČNOSTNÍ SKLO VNĚJŠÍ LEPENÉ PROSTŘEDNÍ TVRZENÉ VAROVNÉ ZNAČENÍ SKLENĚNÝCH VÝPLNÍ	POSUVNÉ ČÁSTI OPATŘIT SÍTÍ PROTI HMYZU

VÝPIS ŽALUZIÍ

OZNAČ. NA VÝKR.	POPIS	ROZMĚRY (mm)	NÁKRES	POČET KUSŮ 1 PP	1 NP	2 NP	STŘECHA	CELKEM	BARVA	POZNÁMKA
Ž01	VENKOVNÍ HLINÍKOVÉ ŽALUZIE PROTISLUNEČNÍ, POLOHOVATELNÉ LAMELY ZE Z–PROFILŮ, DVĚ POLE HORNÍ KRYCÍ PLECH MAX. V250 MM OVLÁDÁNÍ ELEKTRICKY Z MÍSTNOSTI OBSLUHY ČIDLO DEŠTĚ A VĚTRU NA STŘEŠE BOČNÍ VEDENÍ VE VODÍCÍCH LIŠTÁCH POLOHOVATELNÉ LAMELY (MOŽNOST NASTAVENÍ DLE SLUNEČNÍHO SVITU)	5580x2920	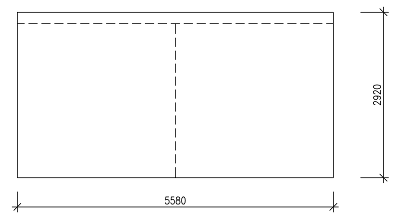	–	1	–	–	1	BARVA SUROVÉHO HLINÍKU	NUTNO PŘEMĚŘIT!!! UMÍSTĚNO NA ZÁPADNÍ FASÁDĚ
Ž02	VENKOVNÍ HLINÍKOVÉ ŽALUZIE PROTISLUNEČNÍ, POLOHOVATELNÉ LAMELY ZE Z–PROFILŮ, JEDNO POLE HORNÍ KRYCÍ PLECH MAX. V250 MM OVLÁDÁNÍ ELEKTRICKY Z MÍSTNOSTI OBSLUHY ČIDLO DEŠTĚ A VĚTRU NA STŘEŠE BOČNÍ VEDENÍ VE VODÍCÍCH LIŠTÁCH POLOHOVATELNÉ LAMELY (MOŽNOST NASTAVENÍ DLE SLUNEČNÍHO SVITU)	2600x1950	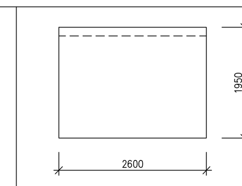	–	4	–	–	4	BARVA SUROVÉHO HLINÍKU	NUTNO PŘEMĚŘIT!!! UMÍSTĚNO NA ZÁPADNÍ FASÁDĚ

VÝPIS STŘEŠNÍHO SVĚTLÍKU

OZNAČ. NA VÝKR.	POPIS	ROZMĚRY (mm)	NÁKRES	POČET KUSŮ 1 PP	1 NP	2 NP	STŘECHA	CELKEM	ZASKLENÍ	POZNÁMKA
50	STŘEŠNÍ SVĚTLÍK PÁSOVÝ S PŘERUŠENÝM TEPELNÝM MOSTEM A PEVNÝM ZASKLENÍM IZOLAČNÍM TROJSKLEM, HLINÍKOVÉ PROFILY – ELOX ŠEDÝ SOUČÁSTÍ DODÁVKY BUDOU NOSNÉ PROFILY UMÍSTĚNÉ NA VAZNÍCÍCH A ŠTÍTECH SKLON ZASKLENÉ ROVINY 19° PODSADA – KOLMÁ MANŽETA FeZn S IZOLAČNÍ VLOŽKOU ZASKLÍVACÍ PROFIL – FeZn S IZOLAČNÍ VLOŽKOU PLOCHÁ BEZPEČNOSTNÍ SKLA HYDROIZOLACE STŘEŠNÍHO PLÁŠTĚ VYTAŽENA NA PODSADU PŘESNÉ ROZMĚRY SVĚTLÍKU DOMĚŘIT ZE STŘEŠNÍ KONSTRUKCE ROZSAH ZASKLENÝCH PLOCH DLE STROPNÍCH KONSTRUKCÍ POD SVĚTLÍKEM Uw MAX. 1,1 W/m2K (SOUČINITEL PROSTUPU CELÉ VÝPLNĚ)	16000x3200	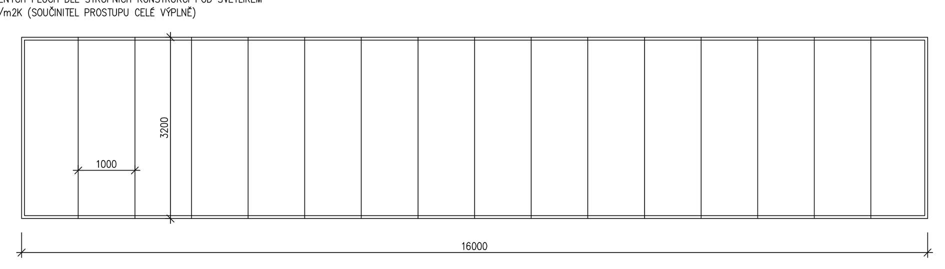	–	–	–	1	1	IZOLAČNÍM TROJSKLEM Ug = 0,7 W/m2K BEZPEČNOSTNÍ SKLA	Z VENČÍ ZATAHOVACÍ STÍNÍCÍ SCREENOVÁ ROLETA S ELEKTRICKÝM POHONEM OVLÁDANÉ DÁLKOVĚ A POMOCÍ ČIDLA VĚTRU/DEŠTĚ

VÝPIS OKEN

OZNAČ. NA VÝKR.	POPIS	ROZMĚRY (mm)	NÁKRES	POČET KUSŮ 1 PP	1 NP	2 NP	STŘECHA	CELKEM	ZASKLENÍ	POZNÁMKA
1	PROSKLENÉ OKNO S RÁMEM Z HLINÍKOVÝCH PROFILŮ – 2 KŘÍDLA S PŘERUŠENÝM TEPELNÝM MOSTEM DĚLENÍ NA 2/3 – SKLÁPĚCÍ A 1/3 – OTVÍRAVOU A SKLÁPĚCÍ STAVEBNÍ HLOUBKA RÁMU MIN. 72 MM STAVEBNÍ HLOUBKA KŘÍDLA MIN. 80 MM FUNKČNÍ SPÁRA DVOUSTUPŇOVĚ TĚSNĚNA VÍCEKOMOROVÉ STŘEDOVÉ TĚSNĚNÍ MIKROVENTILACE, CELOOBVODOVÉ KOVÁNÍ, MECHANICKÉ OVLÁDÁNÍ SKLÁPĚNÍ Z VÝŠKY UŽIVATELE STOJÍCÍHO NA PODLAZE	2440x700 + ROZŠIŘOVACÍ PROFIL BOČNÍ PRAVÝ 140x700	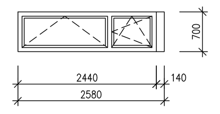	1	–	–	–	1	IZOLAČNÍM TROJSKLEM 8–16–6–16–8 Ug = 0,6 W/m2K Uw = 1,0 W/m2K (SOUČINITEL PROSTUPU CELÉ OTVOROVÉ VÝPLNĚ) POD SKLEM UMÍSTĚNA SPEC. PĚNOVÁ IZOLACE ZASKLENÍ	VENKOVNÍ HLINÍKOVÝ PARAPET BARVA SHODNÁ S OKNEM VNITŘNÍ PLASTOVÉ PARAPETY PVC–U + CPL LAMINÁT – BÍLÝ VŠECHNY OTVÍRAVÉ A SKLÁPĚCÍ ČÁSTI OPATŘIT SÍTÍ PROTI HMYZU
2	PROSKLENÉ OKNO S RÁMEM Z HLINÍKOVÝCH PROFILŮ – 2 KŘÍDLA S PŘERUŠENÝM TEPELNÝM MOSTEM DĚLENÍ NA 2/3 – SKLÁPĚCÍ A 1/3 – OTVÍRAVOU A SKLÁPĚCÍ STAVEBNÍ HLOUBKA RÁMU MIN. 72 MM STAVEBNÍ HLOUBKA KŘÍDLA MIN. 80 MM FUNKČNÍ SPÁRA DVOUSTUPŇOVĚ TĚSNĚNA VÍCEKOMOROVÉ STŘEDOVÉ TĚSNĚNÍ MIKROVENTILACE, CELOOBVODOVÉ KOVÁNÍ, MECHANICKÉ OVLÁDÁNÍ SKLÁPĚNÍ Z VÝŠKY UŽIVATELE STOJÍCÍHO NA PODLAZE	2470x600	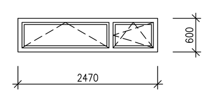	1	–	–	–	1	IZOLAČNÍM TROJSKLEM 8–16–6–16–8 Ug = 0,6 W/m2K Uw = 1,0 W/m2K (SOUČINITEL PROSTUPU CELÉ OTVOROVÉ VÝPLNĚ) POD SKLEM UMÍSTĚNA SPEC. PĚNOVÁ IZOLACE ZASKLENÍ	VENKOVNÍ HLINÍKOVÝ PARAPET BARVA SHODNÁ S OKNEM VNITŘNÍ PLASTOVÉ PARAPETY PVC–U + CPL LAMINÁT – BÍLÝ VŠECHNY OTVÍRAVÉ A SKLÁPĚCÍ ČÁSTI OPATŘIT SÍTÍ PROTI HMYZU
4	PROSKLENÉ OKNO S RÁMEM Z HLINÍKOVÝCH PROFILŮ – 3 KŘÍDLA S PŘERUŠENÝM TEPELNÝM MOSTEM DĚLENÍ NA 1/3 VŠECHNY ČÁSTI OTVÍRAVÉ A SKLÁPĚCÍ STAVEBNÍ HLOUBKA RÁMU MIN. 72 MM STAVEBNÍ HLOUBKA KŘÍDLA MIN. 80 MM FUNKČNÍ SPÁRA DVOUSTUPŇOVĚ TĚSNĚNA VÍCEKOMOROVÉ STŘEDOVÉ TĚSNĚNÍ MIKROVENTILACE, CELOOBVODOVÉ KOVÁNÍ, MECHANICKÉ OVLÁDÁNÍ SKLÁPĚNÍ Z VÝŠKY UŽIVATELE STOJÍCÍHO NA PODLAZE	2580x700	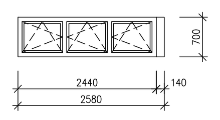	–	1	–	–	1	IZOLAČNÍM TROJSKLEM 8–16–6–16–8 Ug = 0,6 W/m2K Uw = 1,0 W/m2K (SOUČINITEL PROSTUPU CELÉ OTVOROVÉ VÝPLNĚ) POD SKLEM UMÍSTĚNA SPEC. PĚNOVÁ IZOLACE ZASKLENÍ	VENKOVNÍ HLINÍKOVÝ PARAPET BARVA SHODNÁ S OKNEM VNITŘNÍ PLASTOVÉ PARAPETY PVC–U + CPL LAMINÁT – BÍLÝ ALT. KERAMICKÝ OBKLAD VŠECHNY OTVÍRAVÉ A SKLÁPĚCÍ ČÁSTI OPATŘIT SÍTÍ PROTI HMYZU
5	PROSKLENÉ OKNO S RÁMEM Z HLINÍKOVÝCH PROFILŮ – 3 KŘÍDLA S PŘERUŠENÝM TEPELNÝM MOSTEM DĚLENÍ NA 1/3 VŠECHNY ČÁSTI OTVÍRAVÉ A SKLÁPĚCÍ STAVEBNÍ HLOUBKA RÁMU MIN. 72 MM STAVEBNÍ HLOUBKA KŘÍDLA MIN. 80 MM FUNKČNÍ SPÁRA DVOUSTUPŇOVĚ TĚSNĚNA VÍCEKOMOROVÉ STŘEDOVÉ TĚSNĚNÍ MIKROVENTILACE, CELOOBVODOVÉ KOVÁNÍ, MECHANICKÉ OVLÁDÁNÍ SKLÁPĚNÍ Z VÝŠKY UŽIVATELE STOJÍCÍHO NA PODLAZE	2570x700	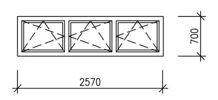	–	1	–	–	1	IZOLAČNÍM TROJSKLEM 8–16–6–16–8 Ug = 0,6 W/m2K Uw = 1,0 W/m2K (SOUČINITEL PROSTUPU CELÉ OTVOROVÉ VÝPLNĚ) POD SKLEM UMÍSTĚNA SPEC. PĚNOVÁ IZOLACE ZASKLENÍ	VENKOVNÍ HLINÍKOVÝ PARAPET BARVA SHODNÁ S OKNEM VNITŘNÍ PLASTOVÉ PARAPETY PVC–U + CPL LAMINÁT – BÍLÝ ALT. KERAMICKÝ OBKLAD VŠECHNY OTVÍRAVÉ A SKLÁPĚCÍ ČÁSTI OPATŘIT SÍTÍ PROTI HMYZU
6	PROSKLENÉ OKNO S RÁMEM Z HLINÍKOVÝCH PROFILŮ – 6 KŘÍDEL S PŘERUŠENÝM TEPELNÝM MOSTEM DĚLENÍ NA 1/3 VŠECHNY ČÁSTI OTVÍRAVÉ A SKLÁPĚCÍ STAVEBNÍ HLOUBKA RÁMU MIN. 72 MM STAVEBNÍ HLOUBKA KŘÍDLA MIN. 80 MM FUNKČNÍ SPÁRA DVOUSTUPŇOVĚ TĚSNĚNA VÍCEKOMOROVÉ STŘEDOVÉ TĚSNĚNÍ MIKROVENTILACE, CELOOBVODOVÉ KOVÁNÍ, MECHANICKÉ OVLÁDÁNÍ SKLÁPĚNÍ Z VÝŠKY UŽIVATELE STOJÍCÍHO NA PODLAZE	2570x1920	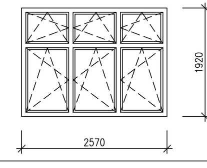	–	1	–	–	1	IZOLAČNÍM TROJSKLEM 8–16–6–16–8 Ug = 0,6 W/m2K Uw = 1,0 W/m2K (SOUČINITEL PROSTUPU CELÉ OTVOROVÉ VÝPLNĚ) POD SKLEM UMÍSTĚNA SPEC. PĚNOVÁ IZOLACE ZASKLENÍ	VENKOVNÍ HLINÍKOVÝ PARAPET BARVA SHODNÁ S OKNEM VNITŘNÍ PLASTOVÉ PARAPETY PVC–U + CPL LAMINÁT – BÍLÝ VŠECHNY OTVÍRAVÉ A SKLÁPĚCÍ ČÁSTI OPATŘIT SÍTÍ PROTI HMYZU
7	PROSKLENÉ OKNO S RÁMEM Z HLINÍKOVÝCH PROFILŮ – 4 KŘÍDLA S PŘERUŠENÝM TEPELNÝM MOSTEM DĚLENÍ NA 1/3 JEDNA MENŠÍ ČÁST OTVÍRAVÁ A SKLÁPĚCÍ OSTATNÍ ČÁSTI PEVNĚ ZASKLENÉ STAVEBNÍ HLOUBKA RÁMU MIN. 72 MM STAVEBNÍ HLOUBKA KŘÍDLA MIN. 80 MM FUNKČNÍ SPÁRA DVOUSTUPŇOVĚ TĚSNĚNA VÍCEKOMOROVÉ STŘEDOVÉ TĚSNĚNÍ MIKROVENTILACE, CELOOBVODOVÉ KOVÁNÍ	2600x1950	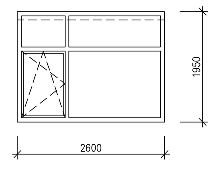	–	4	–	–	4	IZOLAČNÍM TROJSKLEM 8–16–6–16–8 Ug = 0,6 W/m2K Uw = 1,0 W/m2K (SOUČINITEL PROSTUPU CELÉ OTVOROVÉ VÝPLNĚ) POD SKLEM UMÍSTĚNA SPEC. PĚNOVÁ IZOLACE ZASKLENÍ	VENKOVNÍ HLINÍKOVÝ PARAPET BARVA SHODNÁ S OKNEM VNITŘNÍ PLASTOVÉ PARAPETY PVC–U + CPL LAMINÁT – BÍLÝ Z VENČÍ ELEKTRICKY OVLÁDANÁ ŽALUZIE Ž02 VŠECHNY OTVÍRAVÉ A SKLÁPĚCÍ ČÁSTI OPATŘIT SÍTÍ PROTI HMYZU

POZNÁMKA

ZACHOVAT POŽADOVANÉ ČLENĚNÍ OKEN, KTERÉ VYCHÁZÍ ZE STÁVAJÍCÍHO, TJ. PŮVODNÍHO VÝTVARNÉHO KONCEPTU
BAREVNOST A ČLENĚNÍ SHODNÉ SE STÁV. VÝPLNĚMI VYMĚNĚNÝMI V NEDÁVNÉ DOBĚ (RAL – ŠEDÝ ODSTÍN)
SCHEMATA OKEN JSOU ZAKRESLENA Z POHLEDU Z EXTERIERU
PŘED PROVEDENÍM ODSOUHLASIT SKLÁPĚNÍ A OTVÍRÁNÍ JEDNOTLIVÝCH KŘÍDEL VŠECH ČÁSTÍ DĚLENÝCH VÝPLNÍ S INVESTOREM
NA PODLAZE PŘÍPADNĚ NA STĚNÁCH PŘIPEVNĚNA OCHRANA PROTI NÁRAZU DVEŘÍ NEBO KLIK, PROVEDENÍ JAKO U STÁVAJÍCÍCH DVEŘÍ
NUTNO PŘESNĚ DOMĚŘIT SKUTEČNÉ ROZMĚRY PŘED VÝROBOU JEDNOTLIVÝCH PRVKŮ !!!
SOUČÁSTÍ MONTÁŽE RÁMŮ OBVODOVÝCH VÝPLNÍ OTVORŮ BUDOU NAMONTOVANÉ EXTERIÉROVÉ VODOTĚSNÉ A INTERIÉROVÉ PAROPROPUSTNÉ PÁSKY
ŠÍŘKU ŽALUZIÍ BUDE NUTNO KOORDINOVAT SE SKUTEČNOU ŠÍŘKOU OKEN V KONKRÉTNÍM MÍSTĚ (S ODEČTEM TL. ZATEPLENÍ EVENT. OSTĚNÍ 2–3 CM)

DPS
D.1.1.1-ARCH
D-08

VYBUDOVÁNÍ JÍDELNY V PROSTORU ATRIA LÁZEŇSKÉHO DOMU AURORA

TŘEBOŇ, ČESKÁ REPUBLIKA

Investor	Slatinné lázně Třeboň s.r.o.
Generální projektant	JPS J. Hradec s.r.o.
Hl. inženýr projektu	Ing. Milan Špulák
Spolupráce	-
Přímý zpracovatel	-
Vypracoval	Ing. Marek Musil
Ved. projektant	Ing. Milan Špulák

J.Hradec s.r.o.
Jarošovská 753/II
Jindřichův Hradec
tel.: 384 371 021
www.jpsjh.cz
info@jpsjh.cz

Revize Číslo	Popis	Datum	Podpis

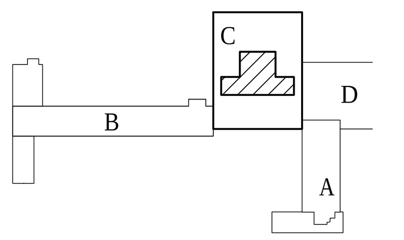

±0,000 = 442,650 BPV

Archivní číslo	21039
Stavba	VYBUDOVÁNÍ JÍDELNY V PROSTORU ATRIA LÁZEŇSKÉHO DOMU AURORA
Stupeň	DOKUMENTACE PRO PROVÁDĚNÍ STAVBY (DPS)
Název PS - SO	-
Část	D.1.1.1 Architektonicko-stavební řešení
Název výkresu	VÝPIS VÝPLNÍ OTVORŮ
Datum	LEDEN 2022
Formát	1050/594 (10 x A4)
Měřítko	-

stupeň	číslo PS - SO	část	výkres	revize	č. paré
DPS	-	D.1.1.1	D-08	00	